Talleres científicos

www.cienciacanaria.es

SEMANAS DE LA CIENCIA Y LA INNOVACIÓN EN CANARIAS 2026

Gobierno de Canarias

Ciencia

Granadilla de Abona explora

MUCAT, Muestra de Ciencia, Arte y Tecnología

19, 20 y 21 NOVIEMBRE



Fundación General Universidad de La Laguna | cienci@ull | Ilustre Ayuntamiento Granadilla de Abona | Concejalía de Juventud

Programa

19 de Noviembre de 2026

10:00 a 11:00 h. Paleontología, un vistazo al pasado

Impartido por Adrián García González, Biólogo por la Universidad de La Laguna, especializado en biodiversidad terrestre y conservación en islas.



11:30 a 12:30 h. Farmacéutic@s por un día

Impartido por las doctorandas e investigadoras predoctorales Alba Marsella Aldegheri y María Magdalena Rodríguez Linares del Área de Farmacia y Tecnología Farmacéutica.

Biblioteca del Centro Cultural de San Isidro (Planta cero)

Programa

20 de Noviembre de 2026

10:00 a 11:00 h. Taller científico "Leyendo el código de barras de las estrellas"

Impartido por Lucas Manuel Pereira Castriota, astrónomo y codirector del Aula Cultural Cassiopeia.



11:30 a 12:30 h. Taller científico 'Algoritmos y codificación'



Impartido por Ayman Lasfar, técnico especialista en proyectos para el fomento de las vocaciones científicas de Cienci@ULL.

Biblioteca del Centro Cultural de San Isidro (Planta cero)

Programa

21 de Noviembre de 2026



10:00 a 11:00 h. Taller científico "Fontanería volcánica"

Impartido por Iván Federico Álvarez, técnico especialista en proyectos para el fomento de las vocaciones científicas de Cienci@ULL.

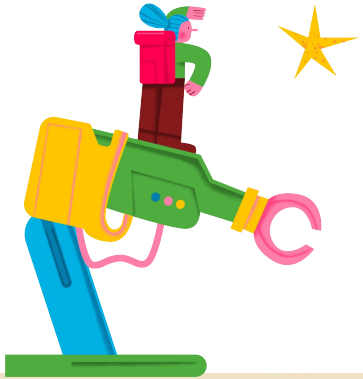

17:00 a 18:00 h. Taller científico "Orden espacial - La libreta esférica"

Impartido por Jorge Niebla, técnico especialista en proyectos para el fomento de las vocaciones científicas de Cienci@ULL.

Biblioteca del Centro Cultural de San Isidro (Planta cero)

Contacto

Unidad de Cultura Científica y de la Innovación de la Universidad de La Laguna, Cienci@ULL

gciencia@fg.ull.es

+34 922 31 9933

www.ull.es/portal/cienciaull/

@CienciaULL

@CienciaULL

@CienciaULL UCCI