



PROGRAMA DE LAS MINIFERIAS DE LA CIENCIA Y LA INNOVACIÓN EN CANARIAS 2017

**PARQUE SANTA CATALINA (MUSEO ELDER y su calle trasera)
LAS PALMAS DE GRAN CANARIA**

Miércoles 8, Jueves 9 y Viernes 10 de noviembre de 2017

Miércoles y Jueves de 9.00 a 13.30 horas y de 17.00 a 19.00 horas

Viernes de 9.00 a 13.30 horas (cierre actividad exterior) y de 16.00 a 18.00 (Exclusivamente dentro del Museo Elder)



www.cienciacanaria.es



cienciacanaria



@cienciacanaria



#somosciencia

#compartiendo ciencia

#compartiendo innovación

ENTIDAD ORGANIZADORA: CONSEJERÍA DE ECONOMÍA, INDUSTRIA, COMERCIO Y CONOCIMIENTO DEL GOBIERNO DE CANARIAS A TRAVÉS DE LA AGENCIA CANARIA DE INVESTIGACIÓN, INNOVACIÓN Y SOCIEDAD DE LA INFORMACIÓN.

ENTIDADES Y CENTROS DE INVESTIGACIÓN PARTICIPANTES:

ENTIDADES Y CENTROS DE INVESTIGACIÓN PARTICIPANTES	Nº actividad
<u>PROYECTO PARAGONE</u> <u>UNIVERSIDAD DE LAS PALMAS DE GRAN CANARIA</u>	Zona Experiencias
<u>IES VEGA DE SAN MATEO</u>	Zona Experiencias
<u>INSTITUTO UNIVERSITARIO ECOAQUA</u> <u>UNIVERSIDAD DE LAS PALMAS DE GRAN CANARIA</u>	1
<u>INVESTIGACIÓN BIOMÉDICA Y SANITARIA</u> <u>UNIVERSIDAD DE LAS PALMAS DE GRAN CANARIA</u>	2
<u>LABORATORIO BIOMOL</u> <u>UNIVERSIDAD DE LAS PALMAS DE GRAN CANARIA</u>	3
<u>ECOLANDIA - GRAN CANARIA</u> <u>UNIVERSIDAD DE LAS PALMAS DE GRAN CANARIA</u>	4
<u>CIBERLANDIA - INSTITUTO UNIVERSITARIO DE CIENCIAS Y</u> <u>TECNOLOGÍAS CIBERNÉTICAS</u> <u>UNIVERSIDAD DE LAS PALMAS DE GRAN CANARIA</u>	5
<u>PLATAFORMA OCEÁNICA DE CANARIAS (PLOCAN)</u>	6
<u>INSTITUTO TECNOLÓGICO DE CANARIAS (ITC)</u>	8
<u>MUSEO Y PARQUE ARQUEOLÓGICO CUEVA PINTADA</u> <u>CABILDO DE GRAN CANARIA</u>	9
<u>IES TABLERO 1 AGUAÑAC</u>	9
<u>INSTITUTO DE PRODUCTOS NATURALES Y AGROBIOLOGÍA</u> <u>CENTRO SUPERIOR DE INVESTIGACIONES CIENTÍFICAS (IPNA-CSIC)</u>	16
<u>GRUPO DE INNOVACIÓN EDUCATIVA EN INGENIERÍA GEOMÁTICA</u> <u>UNIVERSIDAD DE LAS PALMAS DE GRAN CANARIA</u>	21
<u>GRUPO NUTRICIÓN</u> <u>INSTITUTO UNIVERSITARIO DE INVESTIGACIONES BIOMÉDICAS Y</u> <u>SANITARIAS - UNIVERSIDAD DE LAS PALMAS DE GRAN CANARIA</u>	22
<u>MUSEO ELDER DE LA CIENCIA Y LA TECNOLOGÍA</u>	18, 19, 23 y 24



FUNDACIONES, ASOCIACIONES, COLECTIVOS y EMPRESAS QUE DESARROLLAN ACTIVIDADES:

NOMBRE	Nº actividad
<u>MUCHOCROWD</u>	Zona Experiencias M8 // 17-19h
<u>THE FUTURE ON</u>	Zona Experiencias J9 // 17-18h
<u>HYPERGEEK</u>	Zona Experiencias J9 // 17-19h
<u>PALET EXPRESS CAJASIETE</u>	Zona Experiencias V10 // 16-18h
<u>RADIO ECCA</u>	Zona TIC
<u>ARQUEOLOGÍA D3</u>	7
<u>LPA FABRIKA</u>	10
<u>GERARD LATORRE Y ESTHER FRESNO</u>	11
<u>CENTRO TECNOLÓGICO STEM S.L.</u>	12
<u>K-ELECTRÓNICA</u>	13
<u>ORGANIZACIÓN NACIONAL DE CIEGOS ESPAÑOLES (ONCE)</u>	14
<u>BITS AND BRICKS ROBÓTICA Y PROGRAMACIÓN</u>	15
<u>GRUPO MWT. FUNDACIÓN FENISS</u>	17
<u>CONEDUKA</u>	20
<u>PLANETA CIENCIAS</u>	25
<u>CONCÍSATE. DIVULGACIÓN SOBRE CONSUMO, CIENCIA Y SALUD</u>	26
<u>JAVIER ROMERA</u>	27
<u>SOCIEDAD ATLÁNTICA DE OCEANÓGRAFOS (SAO)</u>	28
<u>ASOCIACIÓN CULTURAL Y SOCIAL TRIB-ARTE</u>	29
<u>FUNDACIÓN DISA</u>	30

ACTIVIDADES:

Relación de ZONAS en las que se distribuyen las actividades y qué te puedes encontrar en cada una:

SALA "EXPERIENCIAS": Sala destinada a conferencias, encuentros, talleres y proyecciones. [ENLACE WEB AQUÍ](#)

ZONA "CIENCIA": Zona reservada a las entidades y centros de investigación participantes relacionados principalmente con el sector de la investigación. En los stands dan a conocer sus líneas de trabajo, tareas desarrolladas, publicaciones, etc. [ENLACE WEB AQUÍ](#)

ZONA "TIC": Zona destinada a las actividades de marcado carácter innovador y tecnológico... [ENLACE WEB AQUÍ](#)

ZONA "fuTURISMO": donde se concentrarán aquellas actividades de carácter más lúdicas de ocio educativo, con diferentes experiencias que posibilitan vivir y entender el turismo sostenible de la forma más divertida y mezclando diferentes realidades, de nuestro entorno y virtuales, pasadas, presentes y futuras. [ENLACE WEB AQUÍ](#)





SALA EXPERIENCIAS EN MUSEO ELDER – planta baja	HORARIO
IPNA. Arquitectos de la Biodiversidad, impartidas por el Dr. Aarón González Castro	M8, J9 Y V10 // 12.00 h
IPNA. Salidas Profesionales en Ciencia	M8, J9 Y V10 // 10.00 h
LPA FABRIKA. El móvil en familia	M8 // 17.30 h
MUCHOCROWD. Taller de Crowdfunding orientado a proyectos de Turismo Sostenible	M8 // 17.00 // 19.00 h
IES Tablero 1 Aguañac. La Ciencia en Zapatillas	J9 // 9.00 h
Grupo MWT – Fundación Feniss. La obsolescencia programada	J9 // 9.30 h
ONCE. Taller iniciación al sistema de lectura y escritura Braille	J9 // 10.30 h
THE FUTURE ON. Encuentro para docentes: La cuarta revolución industrial	J9 // 17.00 -18.00 h
HYPERGEEK. Encuentro sobre las ventajas de un buen networking. Meeting Point y Networking	J9 // 17.00 -19.00 h
IES Vega de San Mateo. ¿Cuánta agua necesita un millo?	V10 // 11.30 h
ONCE. Taller de sensibilización y accesibilidad	V10 // 12.00 h
GRUPO DE INVESTIGACIÓN BIOTECNOLÓGICA – ULPGC. Charla sobre el Proyecto Paragone	V10 // 12.30 h
PLANETA CIENCIAS. Canarias, ventana al universo	V10 // 13.00 h
PALET EXPRESS CAJASIEE: "VIERNES PIZZA". Encuentro y presentación de Proyectos tecnológicos, networking y pizza.	V10 // 16.00-18.00 h

ZONA CIENCIA (miércoles, jueves y viernes desarrollo continuo de actividades salvo especificación horaria indicada en la actividad que corresponda)	Nº actividad
DEPARTAMENTO CIENCIAS CLÍNICAS. GRUPO DE NUTRICIÓN - ULPGC. Taller/ShowCooking <i>La isla en tu plato. Sólo mañanas en la 2ª planta</i>	22
MUSEO ELDER DE LA CIENCIA Y LA TECNOLOGÍA. Visita guiada con 4 shows distintos. Sólo tardes – preguntar horarios.	-
GRUPOS DE INVESTIGACIÓN INSTITUTO UNIVERSITARIO ECOAQUA - ULPGC. EOMAR: Estudios de Microplásticos y Observación zooplancton y microalgas. BIOMAR: Programa Poseidón, Proyecto PLASMAR (planificación espacial marina) y Conservación de tortugas GIA: Cultivo de Peces y nutrición en peces de Cultivos TOTMA: Desarrollo turístico de Canarias	1
INSTITUTO UNIVERSITARIO DE INVESTIGACIÓN BIOMÉDICA Y SANITARIA - ULPGC. Software de imagen médica <i>3D Slicer</i> y <i>Plus</i> y Minijuego de simulación de una operación sin visibilidad.	2
LABORATORIO BIOMOL - ULPGC. Taller para futuros científicos: <i>Busca y descubre el ADN</i>	3
ECOLANDIA - GRAN CANARIA. Demostración del programa educativo y Taller de gamificación.	4
CIBERLANDIA - INSTITUTO UNIVERSITARIO DE CIENCIAS Y TECNOLOGÍAS CIBERNÉTICAS. ULPGC. Taller de robótica y tecnología. Sólo mañanas	5
PLATAFORMA OCEÁNICA DE CANARIAS. Montaje de puzles 3D y robots marinos educativos.	6
ARQUEOLOGIA D3. Taller Lúdico de Arqueología.	7
INSTITUTO TECNOLÓGICO DE CANARIAS. Cuentacuentos sobre las tecnologías ITC y Juegos y Actividades prácticas.	8
MUSEO Y PARQUE ARQUEOLÓGICO CUEVA PINTADA - CABILDO DE GRAN CANARIA <i>La marea te lleva a Cueva Pintada (viernes mañana y tarde)</i>	9
INSTITUTO DE PRODUCTOS NATURALES Y AGROBIOLOGÍA (IPNA-CSIC). Talleres científicos, Conferencias QSD (Qué sabemos de..), Charla <i>Salidas Profesionales en Ciencia</i> , Exposición <i>Qué hacemos en el CSIC</i> y Cine científico.	16
MUSEO ELDER DE LA CIENCIA Y LA TECNOLOGÍA. Módulos interactivo-didácticos de Robótica, Realidad Virtual, Realidad Incrementada y Nuevas Tecnologías.	18
MUSEO ELDER DE LA CIENCIA Y LA TECNOLOGÍA. Taller-Show Principios básicos y normas de seguridad sobre el Fuego.	19
GRUPO INNOVACIÓN EDUCATIVA EN INGENIERÍA GEOMÁTICA - ULPGC. Taller de cartografía digital	21
MUSEO ELDER DE LA CIENCIA Y LA TECNOLOGÍA. Proyección audiovisual en planetario digital.	23
MUSEO ELDER DE LA CIENCIA Y LA TECNOLOGÍA. Taller participativo-didáctico de Biosalud.	24



ZONA "fuTURISMO" (miércoles, jueves y viernes desarrollo continuo de actividades salvo especificación horaria indicada en la actividad que corresponda)		Nº actividad
GERARD LATORRE Y ESTHER FRESNO. Juego El origen de los productos canarios y Exposición de semillas según su estrategia de dispersión.		11
PLANETA CIENCIAS. Zurdos vs Diestros. Excepto viernes por la tarde.		25
CONCÍSATE. Taller <i>Más mortal que las balas (tabaco, ciencia y salud)</i> . Excepto viernes por la tarde		26
JAVIER ROMERA. Nomad ToVR 360. Experiencia lúdica en realidad virtual. Excepto viernes por la tarde		27
SOCIEDAD ATLÁNTICA DE OCEANÓGRAFOS (SAO). Cascadas y ríos fertilizan nuestras cosas: <i>Nuestro patrimonio turístico.</i>		28
ASOCIACIÓN CULTURAL Y SOCIAL TRIB-ARTE. Ludoteca de la biodiversidad <i>El arrecife 2.0.</i> Excepto viernes por la tarde		29
FUNDACIÓN DISA. <i>DISALab.</i> Laboratorio de ideas, conocimiento y divulgación. Excepto viernes por la tarde		30

ZONA TIC (miércoles, jueves y viernes desarrollo continuo de actividades salvo especificación horario indicada en la actividad que corresponda)		Nº CARPA
RADIO ECCA. Cobertura radiofónica en directo del primer día de las Miniférias. (Sólo Miércoles 9:00-11:30)		-
IES EL TABLERO I. La ciencia en zapatillas. Sólo Jueves por la mañana		9
LPA FABRIKA. La ciencia en tu mano. Sólo mañanas		10
CENTRO TECNOLÓGICO STEM. Cursos de iniciación y perfeccionamiento de Robótica, Arduino y Diseño 3D.		12
K-ELECTRÓNICA. Breve introducción a la programación y montaje de un sistema de riego inteligente.		13
ONCE - ORGANIZACIÓN NACIONAL DE CIEGOS ESPAÑOLES. Exposición de material tiflotécnico (Material especial para personas ciegas).		14
BITS AND BRICKS ROBÓTICA Y PROGRAMACIÓN. Taller de introducción a la robótica.		15
GRUPO MWT. GRUPO FENISS. Taller de bombillas eternas		17
CONEDUKA. Prueba del videojuego <i>La torre del conocimiento</i>		20

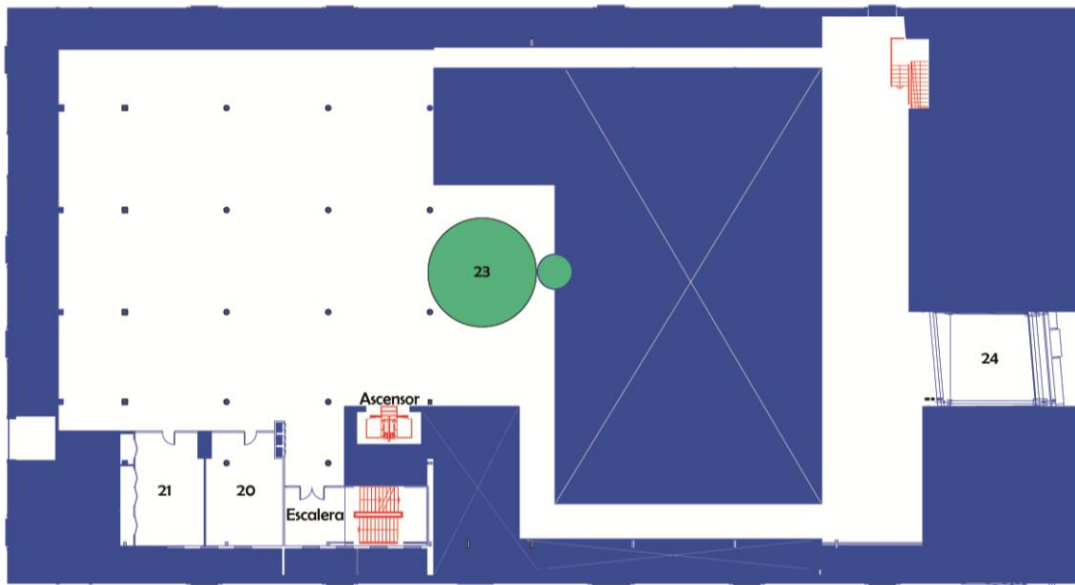

PLANTA PRIMERA

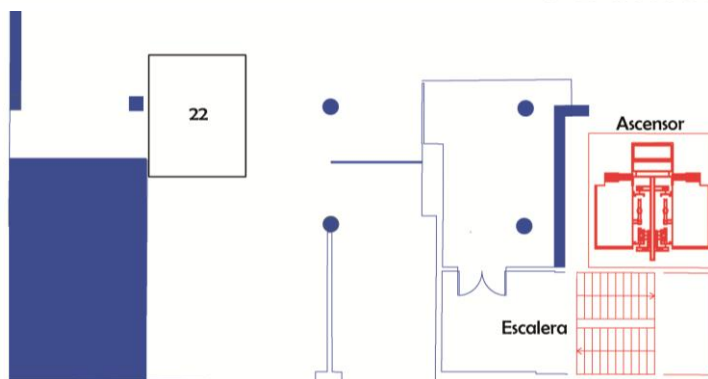

PLANTA SEGUNDA